Kunsill Lokali Pembroke
Triq Alamein
Pembroke, PBK 1776,
Malta.
Tel : (+356) 2137 2111 **Fax** : (+356) 2137 2555
Web page : www.pembroke.gov.mt
e-mail : pembroke.lc@gov.mt

Pembroke Local Council
Alamein Road
Pembroke, PBK 1776,
Malta.
Tel : (+356) 2137 2111 **Fax** : (+356) 2137 2555
Web page : www.pembroke.gov.mt
e-mail : pembroke.lc@gov.mt

MINUTI

Laqgħa tal-Kunsill Lokali Pembroke

TMINN LEĠISLATURA

Laqgħa Numru 10/2023

Il-Ħamis 31 ta' Awwissu, 2023

Il-Kunsill Lokali Pembroke Itaqa' fl-Uffiċċju Amministrattiv tiegħu li jinsab fl-indirizz Triq Alamein, Pembroke, fis-1:30 ta' wara nofsinhar.

PREŻENTI:

Dean Hili – Sindku

Charles Cesare – Kunsillier

Raymond Lanzon – Kunsillier

ASSENTI b'APOLOĠIJI Skont Ordni Permanenti 14A (3):

Désirée Vella Brincat – Kunsillier

ASSENTI

Omar Elaref Arab – Viċi Sindku

UFFIĊJAL PREŻENTI:

Kevin Borg - Segretarju Eżekuttiv

Minuti

Is-Sindku Dean Hili ppresjeda l-laqgħa.

10.1 Qari tal-ittri ta' apoloġija.

10.1.1. Is-Sindku Dean Hili ippropopn li l-Kunsill jilqa' t-talba tal-Kunsillier Désirée Vella Brincat biex tkun skużata. Fl-istess waqt il-kelliem informa lill-Kunsill li l-Viċi Sindku Omar Elaref Arab kien assenti.

10.1.2. Il-Kunsillier Raymond Lanzon isskeonda.

10.1.3. Il-Kunsill qabel unanimament.

10.2 Kunsiderazzjoni u Approvazzjoni tal-Minuti 09/K8/2023.

10.2.1 Is-Sindku Dean Hili ippropona l-approvazzjoni tal-Minuti referenza 09/K8/2023 kif ippreżentati.

10.2.2 Il-Kunsillier Charles Cesare issekonda.

10.2.3 Il-Kunsill qabel unanimament.

10.3 Komunikazzjoni mis-Sindku.

46/4786/23/I Email mingħand TM fejn bagħtu siteplan fejn huwa rrakkomandat li jsiru road humps fi Triq il-Mediterran.

46/5201/23/I Email mingħand is-Sindku fejn informa l-Kunsill l'issa l-Kunsill irid jara eżatt fejn ser isiru r-road humps qabel issir iż-żebgħa fl-art biex jiġi ridott l-abbuż.

46/5299/23/I Email mingħand il-Kunsillier Ray Lanzon fejn talab li tiġi iffissata data għall-laqgħa mar-residenti.

10.3.1 Is-Sindku Dean Hili għamel referenza għall-korrispondenza **46/4786/23/I, 46/5201/23/I u 46/5299/23/I** fejn ippropona li din il-laqgħa għandha ssir nhar it-Tlieta 12 ta' Settembru fis-6:00pm, bit-tama li jkun hemm rappreżentanza qawwija mill-Kunsill.

10.3.2 Il-Kunsillier Charles Cesare issekonda.

10.3.3 Il-Kunsill qabel unanimament.

46/4970/23/I Email mingħand persuna fejn baghtet ritratti ta' sit li qed jippronunu li jsiru Vending machines għall-klieb u l-qtates fi Triq Alamein biswit l-uffiċċju amministrattiv.

10.3.4 Is-Sindku Dean Hili għamel referenza għall-korrispondenza **46/4970/23/I** fejn irrefera għad-diskussjonijiet preċedenti dwar vending machines f'siti pubbliċi u ppropona li l-Kunsill jimxi fuq l-istess binarji u għalhekk jirrifjuta din it-talba.

10.3.5 Il-Kunsillier Raymond Lanzon issekonda.

46/5081/23/I Email mingħand l-MTA fejn talbu lill-Kunsill biex jinżebgħu l-kaxxi l-bojod fil-parkeġġ ta' Ġnien Pembroke.

46/5392/23/I Email mingħand is-Sindku Dean Hili fejn informa l-Kunsill li minnaħa tiegħu jaqbel li jsiru l-linji ta' parkeġġ.

10.3.6 Is-Sindku Dean Hili għamel referenza għall-korrispondenza **46/5081/23/I u 46/5392/23/I** fejn ippropona li l-Kunsill l-ewwel u qabel kollox għandu jinsisti mal-MTA biex tagħti lill-Kunsill linji gwida dwar id-drittijiet u r-responsabbilitajiet fuq l-istess sit, bl-intiża ċara li l-Kunsill m'għandux oġġezzjoni li jagħmel dan ix-xogħol kemm-il darba s-sit huwa wieħed pubbliku.

10.3.7 Il-Kunsillier Raymond Lanzon issekonda.

10.3.8 Il-Kunsill qabel unanimament.

46/5187/23/I Email mingħand CE Installations fejn b'referenza għax-xogħol ta' trinka dwar il-permess RWP1-1122/23 talbu biex ikollhom risposta mill-aktar fiss possibbli.

10.3.9 Is-Sindku Dean Hili għamel referenza għall-korrispondenza **46/5187/23/I** fejn informa lill-Kunsill li t-talba kienet sabiex issir trinka li toħroġ minn wara l-binja tal-ex Raffles fi Triq Arnhem, tingħaqad ma' Triq Alamein u l'isfel lejn is-substation fl-istess Triq bisit Sprachcaffe. Il-kelliem żied li l-Kunsill diġa ltaqa' mal-kumpanija u ssuġġerixxa li jew joħroġ minn quddiem l-ex Raffles fi Triq Dun Ġużepp Farrugia u jingħaqad mas-substation tas-Swieqi issa la ser tkun maqlugħa t-Triq Sant'Andrija, liema soluzzjoni ma gietx aċċettata mill-Enemalta, altrimenti joħroġ xorta minn quddiem fi Triq Dun Ġużepp Farrugia u jaqta` lejn is-substation minn ħdejn il-*huts* fil-Park and Ride billi jaqsam biss Triq Alamein. Il-kelliem żied li b'hekk jiġi evitat ħafna mill-inkonvenjent. Finalment li kelliem żied li dan il-permess huwa sospiż fuq talba tal-Kunsill minħabba xogħlijiet oħrajn maġġuri fi Triq Sant'Andrija li tefgħu piż akbar fuq Triq Alamein u l-madwar. Fid-dawl ta' dan il-kelliem ippropona li l-Kunsill japprova tali sospenzjoni.

10.3.10 Il-Kunsillier Charles Cesare issekonda.

10.3.11 Il-Kunsill qabel unanimament.

46/5190/23/I Kwotazzjoni mingħand Global Insurance Brokers għall-Public Liability ghall-attivita' li ser issir fis-26 ta' Awwissu 2023 - Malta il-bieraħ u llum.

46/5570/23/I Kwotazzjoni mingħand MIB għall-Public Liability għall-attivita' li ser issir fis-26 ta' Awwissu 2023 - Malta il-bieraħ u llum.

46/5230/23/I Kwotazzjoni mingħand Kunsill Lokali Siggiewi għall-kiri ta' stalls għall-prezz ta' €150 + €50 depożitu li jingħata lura.

46/5513/23/I Kwotazzjoni mingħand Maltapost għal tqassim tal-fuljett tal-attivita' tas-26 ta' Awwissu.

10.3.12 Is-Sindku Dean Hili għamel referenza għall-korrispondenza **46/5190/23/I, 46/5570/23/I, 46/5230/23/I u 46/5513/23/I** fejn ippropona li jiġu ratifikati d-deċiżjonijiet meħudha mill-Kunsill bi tħejjija għall-attivita' fosthom li tintgħażel l-offerta ta' MIB, il-kiri mingħand il-Kunsill Lokali Siġġiewi kif ukoll tal-Maltapost plc.

10.3.13 Il-Kunsillier Charles Cesare issekonda.

10.3.14 Il-Kunsill qabel unanimament.

46/5195/23/I Email mingħand Solidbase fejn bagħat iċ-ċertifikati tal-Core Testing li sar ta' Triq Luigi Billion.

10.3.15 Is-Sindku Dean Hili għamel referenza għall-korrispondenza **46/5195/23/I** fejn il-kelliem ippropona sabiex il-Kunsill jitlob lill-Perit tal-Kunsill jevalwa dan ir-rapport fid-dawl tax-xogħlijiet li saru mill-ex kuntrattur tal-Kunsill.

10.3.16 Il-Kunsillier Charles Cesare issekonda.

10.3.17 Il-Kunsill qabel unanimament.

46/5271/23/I Email mingħand GCS Malta fejn b'referenza għall-garanzija bankarja nforma l-Kunsill li qed jiġri wara l-bank minħabba li kellhom xi problemi fis-sistema minħabba l-qtugħ fil-provvista ta' dawl.

46/5631/23/I Email mingħand GCS Malta fejn bagħtu l-informazzjoni mitluba mill-Kunsill għat-tibdil fil-persuni fit-tender.

10.3.18 Is-Sindku Dean Hili għamel referenza għall-korrispondenza **46/5271/23/I u 46/5631/23/I** fejn ippropona li għalkemm il-Garanzija Bankarja waslet tard, din qed tiġi aċċettata inkluż li jinbidlu l-persuni li ser jagħmlu x-xogħol bil-proviso li jkunu kwalifikati (kif fil-fatt huma) u li ma jinbidlux tul il-perjodu tal-kuntratt sakemm ma jkunx hemm qbil mal-Kunsill.

10.3.19 Il-Kunsillier Raymond Lanzon issekonda.

10.3.20 Il-Kunsill qabel unanimament.

46/5284/23/I Email mingħand il-CM fejn bagħat ritratt li hemm mera nieqsa fi Triq Martin Luther King.

10.3.21 Is-Sindku Dean Hili għamel referenza għall-korrispondenza **46/5284/23/I** fejn ippropona li l-Kunsill jirrimpjazza din il-mera.

10.3.22 Il-Kunsillier Charles Cesare issekonda.

10.3.23 Il-Kunsill qabel unanimament.

46/5333/23/I Email mingħand Galea Curmi fejn bagħtu l-proposta tagħhom għal dawl ġdid fuq barra tal-uffiċċju amministrattiv.

10.3.24 Is-Sindku Dean Hili għamel referenza għall-korrispondenza **46/5333/23/I** fejn ippropona li dak propost ma jidhirx li kompatibbli ma dak mixtieq, anke issa wara li sar l-upgrading tar-rampa u dħul tal-Kunsill. Il-kelliem ippropona wkoll li l-Kunsill jitlob kjarifika kif qed jiġi propost li d-dawl jeħel mal-faċċata.

10.3.25 Il-Kunsillier Charles Cesare issekonda.

10.3.26 Il-Kunsill qabel unanimament.

46/5340/23/I Email mingħand FES fejn talbu biex it-tabelli tal-ħin tal-iskola jiġu rranġati bil-ħinijiet ta' Summer School.

10.3.27 Is-Sindku Dean Hili għamel referenza għall-korrispondenza **46/5340/23/I** fejn ippropona li l-Kunsill jibgħat din it-talba lil TM, basta t-tabelli jiġu rranġata minnaħa tagħhom.

10.3.28 Il-Kunsillier Charles Cesare issekonda.

10.3.29 Il-Kunsill qabel unanimament.

46/5384/23/I Email mingħand is-Sindku Dean Hili fejn talab isiru double yellow lines fit-triq li hemm tgħaqqad Triq Pietru D'Armenia minn bejn Ġnien Pembroke u l-pompi tad-dranaġġ, u dan ħalli l-passaġġ jibqa' vojt.

10.3.30 Is-Sindku Dean Hili għamel referenza għall-korrispondenza **46/5384/23/I** fejn irrefera għat-triq dejqa ħafna bejn il-pumping room ħdejn il-Pembroke Athleta u l-ammont ta' parkeġġ bl-addoċċ li jsir fl-akwata. Il-kelliem żied li mingħajr double yellow lines f'din l-akwata, f'każ t'emerġenza, ser ikun hemm problema biex jiġi aċċessat is-sit b'vetturi kbar, u għalhekk ippropona li l-Kunsill jitlob il-permess ta' TM biex isiru dawn il-marki tat-traffiku fuq iż-żewġ naħat tat-trejqa minn fejn jibdew il-padel courts sat-telgħa li hemm biswit il-pumping station.

10.3.31 Il-Kunsillier Charles Cesare issekonda.

10.3.32 Il-Kunsill qabel unanimament.

46/5385/23/I Email mingħand CM fejn baghat ritratt ta' tabella li hemm bżonn tinbidel fejn l-iskola St. Michael.

10.3.33 Is-Sindku Dean Hili għamel referenza għall-korrispondenza **46/5385/23/I** fejn ippropona li l-Kunsill jibdel din it-tabella.

10.3.34 Il-Kunsillier Charles Cesare issekonda.

10.3.35 Il-Kunsill qabel unanimament.

46/5388/23/I Email mingħand ċiklist fejn bagħat xi osservazzjonijiet li għandhom isiru fi Triq Martin Luther King bħala sigurta' għal min isuq ir-rota.

10.3.36 Is-Sindku Dean Hili għamel referenza għall-korrispondenza **46/5388/23/I** fejn ippropona li din l-email tintbagħat lil TM għal parir tekniku tagħhom.

10.3.37 Il-Kunsillier Charles Cesare issekonda.

10.3.38 Il-Kunsill qabel unanimament.

46/5403/23/I Email mingħand EPRT fejn bagħtu digriet għall-appell PAB 152/21 – kawża Luxol Sports Club li ser issir fl-10 ta' Ottubru 2023.

10.3.39 Is-Sindku Dean Hili għamel referenza għall-korrispondenza **46/5403/23/I** fejn għarraf lill-Kunsilliera sabiex tittieħed nota tad-data.

46/5430/23/I Email mingħand Enemalta fejn b'referenza ghall-email li bagħtna dwar wires antiki fi Triq Medjez u l-madwar informaw lill-Kunsill li sabiex is-sezzjoni tkun tista' tipproċedi b'dan ix-xogħol, iridu lista sħiħa tal-account numbers tad-djar kollha b'dan it-tip ta' wiring msemmija hawn taħt, flimkien ma' numru tal-mobile għal kull account number.

46/5713/23/I Email mingħand il-Kunsillier Ray Lanzon fejn b'referenza għall-email tal-Enemalta dwar wires antiki fi Triq Medjez u l-madwar talab li l-Kunsill ikompli isewgi l-każ.

10.3.40 Is-Sindku Dean Hili għamel referenza għall-korrispondenza **46/5430/23/I u 46/5713/23/I** fejn ippropona li l-Kunsill jibgħat ittra lir-residenti fit-triq

ikkonċernata bi stedina sabiex jibagħtu l-informazzjoni mitluba mill-Enemalta.

10.3.41 Il-Kunsillier Raymond Lanzon issekonda.

10.3.42 Il-Kunsill qabel unanimament.

46/5433/23/I Email mingħand Seg. Parlamentari għall-Gvern Lokali fejn talbu sabiex ninnominaw żagħżugħ jew żagħżugħa bejn il-15 u l-25 sena sa nhar il-Ġimgħa 25 ta' Awwissu 2023 għas-Seduta Parlamentari taż-Żgħażagħ marbuta mat-30 Anniversarju mit-twaqqif tal-Kunsilli Lokali li ser issir il-Ġimgħa 22 ta' Settembru fid-9.00am.

46/5578/23/I Ċirkulari mingħand id-Dipartiment għall-Gvern Lokali numru 15 tal-2023 dwar Seduta Parlamentari taż-Żgħażagħ.

46/5892/23/I Email mingħand is-sur David Mallia fejn informa lill-Kunsill li mhux ser ikun jista' jieħu sehem għas-seduta parlamentari taż-żgħażagħ.

10.3.43 Is-Sindku Dean Hili għamel referenza għall-korrispondenza **46/5433/23/I, 46/5578/23/I u 46/5892/23/I** fejn informa lill-Kunsill li tentattivament tkellem ma' David Mallia li filwaqt li wera nteress, wara nforma lill-Kunsill li ma setax jattendi.

46/5471/23/I Applikazzjoni mingħand il-Malta Judo Federation ghall-permess PA 01216/23 - Malta Judo Federation - To construct an international judo training/competition center and M.J.F. (Malta Judo Federation) headquarters, incorporating minor alterations as previously approved in PA/05468/08.

10.3.44 Is-Sindku Dean Hili għamel referenza għall-korrispondenza **46/5471/23/I** fejn ippropona li l-Kunsill jirrimarka li l-proġett għandu jaħseb għall-parkeġġ kollu tal-persuni li ser ikunu qiegħdin jaħdmu u jagħmlu użu mis-sit in vista tal-fatt li l-akwata diġa hija frekwentata minn diversi persuni/vetturi li huwa magħruf ukoll li ser jiżdiedu bil-faċilitajiet tat-Tennis li qiegħdin jinbnew. Il-kelliem żied li dan apparti l-fatt it-triq hija dejqa u għalhekk jeħtieġ li l-persuni li ser jiżdiedu fl-akwata jingħataw spazju adekwat fl-istess binja, u joġġezzjona minħabba li l-iżvilupp nofsu jinsab f'żona Natura2000 u li huwa previst li jkun għoli aktar minn 3 sulari. Il-Kunsill ma jaqbilx li l-faċċata tkun bricks.

10.3.45 Il-Kunsillier Charles Cesare issekonda.

10.3.46 Il-Kunsill qabel unanimament.

46/5504/23/I Email mingħand PA fejn B'referenza ghall-applikazzjoni PA/03551/23 ta' San Patrizju informaw lill-Kunsill li għalissa l-applikazzjoni ġiet sospiża minħabba li ma ntbagħtitx l-informazzjoni mitluba.

46/5524/23/I Email mingħand Med Developers fejn b'referenza għal PA/03551/23 ta' San Patrizju nforma l-Kunsill li risposta ma laħaqx għamel minħabba li diversi entitajiet talbu ħafna affarijiet li riedu żmien biex isiru għalhekk talab għas-sospenzjoni tal-applikazzjoni, li hi prassi normali f' każijiet bħal dawn.

10.3.47 Is-Sindku Dean Hili għamel referenza għall-korrispondenza **46/5504/23/I u 46/5524/23/I** fejn ippropona li l-Kunsill għandu jitlob lill-Perit li jingħata data speċifika meta dan ix-xogħol ser ikun lest u għalhekk jingħata żmien xahar biex jikkonkludi dan ix-xogħol l'issa ilu pendenti żżejjed. Il-kelliem żied li bħal dan, ilu pendenti wkoll xogħol fuq rapport ieħor dwar Sit B li wkoll irid jiġi konkluż fi żmien xahar.

10.3.48 Il-Kunsillier Raymond Lanzon issekonda.

10.3.49 Il-Kunsill qabel unanimament.

46/5540/23/I Email mingħand IM fejn talbu biex nibgħatu d-dokumenti fejn kien hemm ir-road humps fi Triq Juno, Triq Tunis u parti minn Triq William Harding, kif ukoll li li jekk mhux ser ikollhom kopja tal-approvazzjoni ta' TM, ir-road humps mhux ser isiru.

10.3.50 Is-Sindku Dean Hili għamel referenza għall-korrispondenza **46/5540/23/I** fejn ippropona li ġaladarba din ser tkun il-pożizzjoni ta' IM, jeħtieġ li jsiru l-applikazzjonijiet neċċessarji ma' TM.

10.3.51 Il-Kunsillier Charles Cesare issekonda.

10.3.52 Il-Kunsill qabel unanimament.

46/5577/23/I Email mingħand Kunsill Reġjun Lvant fejn b'referenza għall-Espressjoni ta' Interess - Żvilupp u titjib ta' latrini pubbliċi awtomatiċi madwar Malta u Għawdex bagħtu d-dokument bl-informazzjoni u l-iskadenzi dwar din l-iskema.

10.3.53 Is-Sindku Dean Hili għamel referenza għall-korrispondenza **46/5577/23/I** fejn ippropona li l-Kunsill iqabbad il-Perit tal-Kunsill biex jipprovdi l-ispeċifikazzjonijiet u d-dokumentazzjoni kollha li hemm bżonn biex ikun jista' jinħareġ it-tender. Il-kelliem żied li dak mitlub għandu jiġi provdut lill-Kunsill sa mhux aktar tard minn xahar minn meta jiġi mitlub.

10.3.54 Il-Kunsillier Charles Cesare issekonda.

10.3.55 Il-Kunsill qabel unanimament.

46/5593/23/I Email mingħand Kunsill Reġjun Lvant fejn informaw lill-Kunsill li l-Viċi Sindku mhux qed jattendi għall-laqgħat u qed jippruvaw jagħmlu kuntatt miegħu pero' għalxejn u jemmnu li tajjeb li jkun hemm rappreżentant mill-Kunsill għal dawn laqgħat.

10.3.56 Is-Sindku Dean Hili għamel referenza għall-korrispondenza **46/5593/23/I** fejn ippropona li l-Kunsill jissostitwixxi lill-Viċi Sindku Omar Elaref Arab billi l-Kunsill jinnomina bħala sostitut tas-Sindku fuq il-Kunsill reġjun Lvant, lill-Kunsillier Raymond Lanzon.

10.3.57 Il-Kunsillier Charles Cesare issekonda.

10.3.58 Il-Kunsill qabel unanimament.

46/5602/23/I Email mingħand IM fejn b'referenza għall-Bus Shelter PEM16 (TM N°1863 - Manche) informaw lill-Kunsill li la darba ssir il-pagament u s-shifting IM tqabbad il-kuntrattur sabiex jibda x-xogħol meħtieġ.

10.3.59 Is-Sindku Dean Hili għamel referenza għall-korrispondenza **46/5602/23/I** fejn ippropona li l-Kunsill isegwi din il-materja bil-ħsieb li dan ix-xogħol fuq il-

bankina jibda imminentement, inkluż li jiġi approvat il-ħlas lill-Faces għal dan il-bus shelter u oħrajn li hemm bżonn li jiċċaqilqu.

10.3.60 Il-Kunsillier Charles Cesare issekonda.

10.3.61 Il-Kunsill qabel unanimament.

46/5635/23/I Email mingħand Department for Health Regulation fejn b'referenza għall-email tal-Kunsill biex jerġgħu jibdew laqghat tal-healthy eating talbet laqgħa mal-kunsillier Ray Lanzon u Segretarju Eżekutiv Kevin Borg.

10.3.62 Is-Sindku Dean Hili għamel referenza għall-korrispondenza **46/5635/23/I** fejn ippropona li l-Kunsill jerġa' jorganizza dawn id-diskussjonijiet inkluż li l-Kunsillier Raymond Lanzon u s-Segretarju Eżekuttiv Kevin Borg jiġu awtorizzata jkomplu bid-diskussjonijiet il-quddiem.

10.3.63 Il-Kunsillier Charles Cesare issekonda.

10.3.64 Il-Kunsill qabel unanimament.

46/5640/23/I Email mingħand resident fejn talab isir żbir tal-planter tal-ħaxix li hemm fi Triq Profs. Jos. E Debono.

46/5720/23/I Email mingħand CM fejn b'referenza għaż-żbir tal-planter tal-ħaxix li hemm fi Triq Profs. Jos. E Debono nforma l-Kunsill li ser isir iż-żbir neċessarju u suġġerixxa l'issir mera fuq il-bankina faċċata ta' Stop sign.

10.3.65 Is-Sindku Dean Hili għamel referenza għall-korrispondenza **46/5640/23/I u 46/5720/23/I** fejn ippropona li jekk isir iż-żbir ma jara ebda lok l'issir mera, anke fid-dawl li t-triq u fejn hemm l-istop hemm ħafna wisa.

10.3.66 Il-Kunsillier Raymond Lanzon issekonda.

10.3.67 Il-Kunsill qabel unanimament.

46/5730/23/I Email mingħand Kunsill Reġjun Lvant dwar il-Proġett Caritas Malta - Adolescent Pathways.

10.3.68 Is-Sindku Dean Hili għamel referenza għall-korrispondenza **46/5730/23/I** fejn ippropona li l-Kunsill jirreġistra l-interess tiegħu f'dan il-programm.

10.3.69 Il-Kunsillier Raymond Lanzon issekonda.

10.3.70 Il-Kunsill qabel unanimament.

46/5744/23/I Kwotazzjoni mingħand Pajka Blacksmith għall-arbli għall-prezz ta' €500 il-wieħed u sellum għall-aċċess għal fuq l-bejt għall-prezz ta' €1,200.

10.3.71 Is-Sindku Dean Hili għamel referenza għall-korrispondenza **46/5744/23/I** fejn ippropona li l-Kunsill jistenna stima oħra u eventwalment jagħżel l-irħas u li tkun tixraq mal-estetika tal-Kunsill.

10.3.72 Il-Kunsillier Raymond Lanzon issekonda.

10.3.73 Il-Kunsill qabel unanimament.

46/5764/23/I Email mingħand Kunsill Reġjun Lvant dwar Region of Culture 2024, fejn talbu li l-Kunsill jipprovdi Contact point.

10.3.74 Is-Sindku Dean Hili għamel referenza għall-korrispondenza **46/5764/23/I** fejn informa lill-Kunsill li huwa kien attenda l-aħħar laqgħa tar-Reġjun fejn saret diskussjoni dwar dawn l-avvenimenti. Dwar kuntatt mal-Kunsill, il-kelliem ippropona li dan għandu jkun is-Segretarju Eżekuttiv Kevin Borg, anke fid-dawl li l-proġett ser ikun tul is-sena 2024, is-sena tal-elezzjonijiet tal-Kunsill Lokali.

10.3.75 Il-Kunsillier Charles Cesare issekonda.

10.3.76 Il-Kunsill qabel unanimament.

46/5804/23/I Email mingħand LGD fejn b'referenza għal SPI/SCI/3/2023 - Espressjoni ta' Interess - The World Cleanup Campaign 2023 informaw lill-Kunsill li l-Bord ta' Evalwazzjoni approvaw it-talba tal-Kunsill.

10.3.77 Is-Sindku Dean Hili għamel referenza għall-korrispondenza **46/5804/23/I** fejn informa lill-Kunsill li l-NGO Żibel kien talbu biex l-attivita' tiġi posposta għall-15 ta' Settembru 2023. Il-kelliem ippropona li l-Kunsill jilqa' din it-talba.

10.3.78 Il-Kunsillier Charles Cesare issekonda.

10.3.79 Il-Kunsill qabel unanimament.

46/5863/23/I Email mingħand il-Kunsill Reġjun Lvant fejn b'referenza għal Cir AKL 2023/045 LESA - Fondi għall-Infurzar waqt l-Attivitajiet fil-Lokal fejn bagħtu l-ammont globali kif ġew mqassma fondi.

10.3.80 Is-Sindku Dean Hili għamel referenza għall-korrispondenza **46/5863/23/I** fejn ippropona li l-Kunsill jinforma lir-Reġjun li jaqbel ma kif qed jiġi propost li jiġu allokata l-fondi.

10.3.81 Il-Kunsillier Raymond Lanzon issekonda.

10.3.82 Il-Kunsill qabel unanimament.

46/5890/23/I Email mingħand Street Naming Committee fejn qed jissuġġerixxu li Triq li tinstab bejn Triq il-Profs. Walter Ganado, Pembroke u x-Xatt ta' San Ġorġ, San Ġiljan tingħata isem uffiċjali.

10.3.83 Is-Sindku Dean Hili għamel referenza għall-korrispondenza **46/5890/23/I** fejn ippropona li l-Kunsill jipproponi li din it-triq tingħata l-isem Triq San David u dan b'rabta mal-istorja tal-lokal u l-ġemellaġġi li l-Kunsill għandu ma' Pembroke Wales, li l-qaddis patrun tagħhom huwa San David.

10.3.84 Il-Kunsillier Charles Cesare issekonda.

10.3.85 Il-Kunsill qabel unanimament.

46/5961/23/I Email mingħand Kamaja Outdoors fejn staqsew jekk il-Kunsill jistax għalissa jneħħi temporanjament il-vleġġa li tindika d-dawra tal-lemin mill-kumpless għal Triq Arnhem sakemm jitlestew ix-xogħlijiet.

10.3.86 Is-Sindku Dean Hili għamel referenza għall-korrispondenza **46/5961/23/I** fejn ippropona li Kamaja Outdoors jiġu infurmata li minħabba TMP li hemm konness ma' Triq Sant'Andrija, dak mitlub ma jistax isir.

10.3.87 Il-Kunsillier Charles Cesare issekonda.

10.3.88 Il-Kunsill qabel unanimament.

46/5966/23/I Email mingħand Moviment Graffiti fejn informaw lill-Kunsill li l-każ ta' Ritrattazzjoni ta' DB huwa lest biex jitressaq il-Qorti u talbu konferma tal-parteċipazzjoni tal-Kunsill sa nhar it-Tnejn 28 t'Awwisu sad-9 ta' filgħodu.

10.3.89 Is-Sindku Dean Hili għamel referenza għall-korrispondenza **46/5966/23/I** fejn irrefera għall-laqgha li kellu mal-Avukat Claire Bonello u li għaliha flimkien miegħu attendew il-Kunsillier Désirée Vella Brincat, il-Kunsillier Charles Cesare, il-Kunsillier Raymond Lanzon u s-Segretarju Eżekuttiv Kevin Borg, flimkien ma' rappreżentanti tal-Kunsilli Lokali San Ġiljan u Swieqi fejn kien hemm qbil li l-Kunsill Lokali jipparteċipaw f'din il-kawża. Fid-dawl ta' dan il-kelliem ippropona li l-Kunsill jirratifika tali deċiżjoni.

10.3.90 Is-Segretarju Eżekuttiv Kevin Borg informa lill-Kunsill li l-Avukati Claire Bonello u Dean Hili infurmaw lill-dawk preżenti li abbażi tal-proċeduri li qed jiġu segwiti, la s-Segretarji Eżekuttiv u lanqas il-membri eletti ma' jistgħu jinbdew proċeduri legali kontrihom għal danni minn naħa ta' db Group.

10.3.91 Il-Kunsillier Raymond Lanzon issekonda.

10.3.92 Il-Kunsill qabel unanimament.

46/5927/23/I Email mingħand CM fejn b'referenza għall-Ġnien Clifford Micallef informa lill-Kunsill li l-kuntrattur kien informah li l-ħaxix huwa kannella minħabba li fis-sajf jorqod.

10.3.93 Is-Sindku Dean Hili għamel referenza għall-korrispondenza **46/5927/23/I** fejn ippropona li l-Kunsill jinforma lil min għamel l-ilment b'dan.

10.3.94 Il-Kunsillier Charles Cesare issekonda.

10.3.95 Il-Kunsill qabel unanimament.

46/5977/23/I Email mingħand CM fejn informa l-Kunsill li b'referenza għall-materjal li qed ikun hemm fejn il-BIS il-kuntrattur għandu jiġi nfurmat sabiex jibda idur is-sit kuljum.

10.3.96 Is-Sindku Dean Hili għamel referenza għall-korrispondenza **46/5977/23/I** fejn ippropona li l-Kunsill għandu jikkunsidra dan meta jitfassal it-tender il-ġdid tal-knis.

10.3.97 Il-Kunsillier Charles Cesare issekonda.

10.3.98 Il-Kunsill qabel unanimament.

46/5987/23/I Email mingħand resident jilmenta dwar it-telqa fi Triq Pietru D'Armenia u dwar il-Padel li jibdew jilgħabu kmieni.

10.3.99 Is-Sindku Dean Hili għamel referenza għall-korrispondenza **46/5987/23/I** fejn ippropona li dwar l-istat tal-landscaping għandu jiġi ordnat il-contracts manager jissorvelja x-xogħol, jinqata` l-ħaxix fejn hemm bżonn u ssir clean up tal-akwata inkluż b'litterpicking jekk ikun hemm bżonn. Dwar l-ilment fuq siġar tal-MTA, dan għandu jinġieb għall-attenzjoni tagħhom sabiex jaraw huwiex ġustifikat jew le, filwaqt li dwar il-ħinijiet tal-Padel għandu jiġi nformat is-sinjur li m'huwiex fil-limiti tal-awtorita` tal-Kunsill li jordna fi xħin jibda jopera s-sit u li jekk xejn għandu jikkomunika mal-Pulizija l-ilment tiegħu.

10.3.100 Il-Kunsillier Charles Cesare issekonda.

10.3.101 Il-Kunsill qabel unanimament.

46/5988/23/I Email mingħand Zibel fejn bagħtu li ser issir Zibel Tribe Launch - Launch Partner fil-15 ta' Settembru 2023.

10.3.102 Is-Sindku Dean Hili għamel referenza għall-korrispondenza **46/5988/23/I** fejn ippropona li l-Kunsill ma jsibx oġġezzjoni għal din it-talba b'dan li ma jistax ma jirrimarkax li hemm il-possibilita` li dan il-kontenitur jattira skart ieħor imħallat u possibilment tkun ta' kulur differenti minn reċipjenti oħra ta' skart.

10.3.103 Il-Kunsillier Charles Cesare issekonda.

10.3.104 Il-Kunsill qabel unanimament.

46/6018/23/I Email mingħand is-Sindku Dean Hili fejn b'referenza għat-thawwil ta' siġar minn Project Green fi Triq G. Henin informa l-Kunsill li jaqbel li l-aħjar li jitħawwel huwa oleander għal ftit kulur għax it-tip ta' siġra ta' tamarisk ma tantx tiffolla.

10.3.105 Is-Sindku Dean Hili għamel referenza għall-korrispondenza **46/6018/23/I** fejn ippropona li l-Kunsill japprova li jsiru siġar tal-oleander kif ukoll ringiela palm bħal ma hemm Triq il-Mediterran.

10.3.106 Il-Kunsillier Charles Cesare issekonda.

10.3.107 Il-Kunsill qabel unanimament.

10.3.108 Il-Kunsillier Raymond Lanzon għamel referenza dwar il-magna tal-BCRS ta' Triq Madre Mergherita de Brincat, fejn ippropona li minħabba l-ħmieġ li qed jitħalla mill-kollettur inkluż ħġieġ, din għandha titneħħa.

10.3.109 Is-Sindku Dean Hili issekonda.

10.3.110 Il-Kunsill qabel unanimament.

10.3.111 Is-Segretarju Eżekuttiv Kevin Borg irrakkomanda lill-Kunsill li wasal iż-żmien li jinbidlu l-litter bins u numru ta' dog bins li hawn fil-lokal.

10.3.112 Wara diskussjoni, is-Sindku Dean Hili ippropona li jinbeda l-proċess biex jinbidlu l-bins kollha tal-lokal u jkunu jissakru, inkluż li fejn huwa possibbli, jiżdiedu d-dog bins.

10.3.113 Il-Kunsillier Raymond Lanzon issekonda.

10.3.114 Il-Kunsill qabel unanimament.

10.3.115 Il-Kunsillier Raymond Lanzon talab li Triq Manuel Buhagiar, ghandha bżonn patching urġenti.

10.3.116 Wara diskussjoni, is-Sindku Dean Hili ippropona li l-Kunsill jitlob l-intervent ta' IM biex it-triq li jmiss issir fil-lokal għandha tkun Triq Manuel Buhagiar.

10.3.117 Il-Kunsillier Charles Cesare issekdona.

10.3.118 Il-Kunsill qabel unanimament.

10.3.119 Il-Kunsillier Raymond Lanzon irrefera għall-istorbju ġġenerat minn Sprachcaffe b'inkonvenjent kbir għar-residenti ta' Triq Giorgio Mitrovich.

10.3.120 Is-Sindku Dean Hili irrimarka li hemm komunikazzjoni mal-entitajiet konċernata u l-Kunsill ma jistax jagħmel aktar milli qed jagħmel.

10.3.121 Wara diskussjoni, il-Kunsillier Raymond Lanzon ippropona li l-Kunsill jitlob lill-Community Police jorganizzaw laqgħa fil-Kunsill fejn jiġu mistiedna r-

residenti, il-management ta' Sprachcaffe u l-operatur li qed jorganizza l-attivitajiet biswit il-pool. (Dean Demanuele)

10.3.122 Il-Kunsillier Charles Cesare ssekonda.

10.3.123 Il-Kunsill qabel unanimament.

10.3.124 Il-Kunsillier Raymond Lanzon għamel referenza għall-kunċett tal-Berġa, staqsa jekk il-Kunsill jistax jerġa' jikteb lill-Ministru konċernat, u ppropona li jekk hemm bżonn it-talba tiġi eskalata.

10.3.125 Is-Sindku Dean Hili issekonda.

10.3.126 Il-Kunsill qabel unanimament.

10.3.127 Il-Kunsillier Raymond Lanzon għamel referenza għall-proġett propost ta' parkegg fil-Bajja ta' Pembroke, fejn staqsa jekk jistax ikun hemm ċaqlieqa forsi jsir.

10.3.128 Wara diskussjoni l-Kunsillier Raymond Lanzon ippropona li l-Kunsill jitlob laqgħa ma' Nature Trust Malta dwar dak li kien qed jiġi propost.

10.3.129 Is-Sindku Dean Hili issekonda.

10.3.130 Il-Kunsill qabel unanimament.

10.3.131 Is-Segretarju Eżekuttiv Kevin Borg informa lill-Kunsill li saret talba biex jintefa bowser ilma f'Juno Flats ghat-tisqijja.

10.3.132 Il-membri preżenti talbu li tinġieb aktar informazzjoni konkreta.

10.4 Tweġibiet għall-Mistoqsijiet tal-Kunsillieri.

10.4.1 Peress li ma kienx hemm mistoqsijiet, is-Sindku Dean Hili għadda għall-item li kien imiss.

10.5 Rapporti, ilmenti u ordnijiet ta' xogħlijiet.

10.5.1 Is-Segretarju Eżekuttiv Kevin Borg ippreżenta lill-Kunsill:

- **Internal Memo 11/2023** - Lista ta' works orders maħruġa bejn laqgħa referenza 09/K8/23 u 10/K8/23 **(Ara Dok 1)**

10.5.2 Is-Sindku Dean Hili għamel referenza għall-**Internal Memo 11/2023** dwar works orders maħruġa bejn laqgħa u oħra, fejn ippropona r-ratifikazzjoni tagħhom, liema works orders inħarġu skond l-esiġenzi li kellu l-Kunsill.

10.5.3 Il-Kunsillier Raymond Lanzon issekonda.

10.5.4 Il-Kunsill qabel unanimament.

10.6 Riżoluzzjoni speċjali 01/2023 – Biex tiġi emendata d-deċiżjoni dwar rimburzar ta' ħsarat f'vetturi.

10.6.1 Is-Sindku Dean Hili ippreżenta Riżoluzzjoni speċjali 01/2023 – Biex tiġi emendata d-deċiżjoni dwar rimburzar ta' ħsarat f'vetturi, fejn ippropona li tiġi diskuss u approvata. **(Ara Dok. 2)**

10.6.2 Il-Kunsillier Charles Cesare issekonda.

10.6.3 Il-Kunsill qabel unanimament.

10.7 Riżoluzzjoni speċjali 02/2023 – Biex tiġi emendata d-deċiżjoni dwar caravans/campers.

46/5173/23/O Email li Sindku Dean Hili bagħat lill-Ministru Owen Bonnici dwar ir-regolamenti l-ġodda tal-caravans u l-campers fejn informawh li ser terġa' tkun diskussa mal-Kunsilliera u jinformah bl-eżitu.

46/5328/23/I Email mingħand Med Developers fejn dwar il-posti għall-caravans/campers talab l-isir topographical site survey.

10.7.1 Is-Sindku Dean Hili Riżoluzzjoni speċjali 02/2023 – Biex tiġi emendata d-deċiżjoni dwar caravans/campers, fejn ippropona li tiġi diskussa u approvata. **(Ara Dok. 3)**

10.7.2 Il-Kunsillier Raymond Lanzon issekonda.

10.7.3 Il-Kunsill qabel unanimament.

10.7.4 Is-Sindku Dean Hili għamel referenza għall-korrispondenza **46/5173/23/O u 46/5328/23/I** fejn ippropona li dan is-survey ma jsirx minħabba l-urġenza u l-pressjoni li hemm biex dawn jidħlu fis-seħħ. Il-kelliem żied li għandu jittieħed kejl u jiġu diviżi l-ispazji sabiex jakkomodaw tali vetturi – liema kejl faċilment jinstab online.

10.7.5 Is-Segretarju Eżekuttiv Kevin Borg irrimarka li l-permessi ser ikunu jistgħu jinħarġu biss wara li jiġi mmarkat is-sit.

10.7.6 Il-Kunsillier Charles Cesare issekonda.

10.7.7 Il-Kunsill qabel unanimament.

10.8 Ħruġ u tiġdid ta' offerti.

10.8.1 Is-Sindku Dean Hili ippropona li jinħarġu s-segwenti offerti:

- Street Sweeping Service in Pembroke using low emission transport
- Cleaning and clearing of Non Urban Roads in an environmentally friendly manner
- Cleaning clearing and grass cutting of Soft Areas in an environmentally friendly manner
- Professional Services of an Architect & Civil Engineer
- Tender for The Repairs and Reconstruction of Roads
- Upgrading tal-faċilitajiet sanitarji ta' Ġnien Madre Teresa ta' Kalkutta;

10.8.2 Il-Kunsillier Charles Cesare issekonda.

10.8.3 Il-Kunsill qabel unanimament.

10.8.4 Is-Sindku Dean Hili ippropona li jiġġeddu s-segwenti offerti:

- Upkeep maintenance and attendance of Public Conveniences
- Librara
- Maid Services

- Insurance Cover in an environmentally friendly manner

10.8.5 Il-Kunsillier Charles Cesare issekonda.

10.8.6 Il-Kunsill qabel unanimament.

10.9 Is-servizz tal-Contracts Manager.

46/5469/23/I Email mingħand CM fejn bagħat l-informazzjoni dwar Storm water culverts.

46/5886/23/I Ittra mingħand l-avukat Mifsud & Mifsud Advocates fejn qed jikteb f'isem il-CM Ryan Cefai Mercieca b'referenza għall-email li bagħtlu l-Kunsill fejn ma sarx il-ħlas dovut lilu.

10.9.1 Is-Sindku Dean Hili għamel referenza għall-korrispondenza **46/5469/23/I** u **46/5886/23/I** ippropona li l-Kunsill jibgħata lill-avukat tal-Kunsill biex issir risposta.

10.9.2 Il-Kunsillier Raymond Lanzon issekonda.

10.9.3 Il-Kunsill qabel unanimament.

10.10 Kunsiderazzjoni u Approvazzjoni tal-iskeda ta' pagamenti.

10.10.1 Is-Sindku Dean Hili ippreżenta l-iskeda tad-dħul u ħruġ. **(Ara Dok. 4, 5, 6, 7 u 8)**

10.10.2 Wara li l-Kunsilliera raw u skrutinaw il-kontijiet ippreżentati, is-Sindku Dean Hili ippropona l-approvazzjoni tal-kontijiet kollha kif irrakkomandat għajr tal-Yama Yami għax-xahar ta' Ġunju peress li s-superviżjoni mhux issir kif mistenni inkluż li ritratti mitluba tax-xogħlijiet li saru fl-aħħar ġimgħat, għadhom ma waslux.

10.10.3 Il-Kunsillier Raymond Lanzon issekonda.

10.10.4 Il-Kunsill qabel unanimament.

10.11 Mozzjonijiet.

10.11.1 Is-Sindku Dean Hili informa lill-Kunsill li ma kienu daħlu ebda mozzjonijiet u għalhekk għadda għall-item li kien imiss.

10.12 Tmiem tal-laqgħa u data tas-seduta li jmiss.

10.12.1 Is-Sindku Dean Hili għamel referenza għan-nuqqas t'attandenza għat-tielet laqgħa konsekuttiva tal-Viċi Sindku Omar Elaref Arab fejn ippropona li fid-dawl li ma kien qed jikkomunika b'ebda mod mal-Kunsill, il-Kunsill għandu jibgħatlu komunikat uffiċjali irreġistrat u s-suġġett jiġi trattat permezz ta' item fuq l-aġenda tal-laqgħa li jmiss.

10.12.2 Il-Kunsillier Charles Cesare issekonda.

10.12.3 Il-Kunsill qabel unanimament.

10.12.4 Is-Sindku Dean Hili għalaq il-laqgħa fis-16:25pm wara li unanimament kien hemm qbil li l-laqgħa tiġi aġġornata għal nhar l-Erbgħa 27 ta' Settembru 2023 fis-2:00pm.

Konfermati, illum 27 ta' Settembru, 2023

IFFIRMAT	**IFFIRMAT**
Avv. Dean Hili	Kevin Borg
Sindku	**Segretarju Eżekuttiv**

Kunsill Lokali Pembroke
Triq Alamein
Pembroke, PBK 1776,
Malta
Tel: (356) 2137 2111 Fax: (356) 2137 2555
Web: www.pembroke.gov.mt
e.mail: pembroke.lc@gov.mt

Pembroke Local Council
Alamein Road
Pembroke, PBK 1776,
Malta
Tel: (356) 2137 2111 Fax: (356) 2137 2555
Web: www.pembroke.gov.mt
e.mail: pembroke.lc@gov.mt

Dok 1

Internal Memo Referenza 11/2023 **31 ta' Awwissu 2023**

Lista ta' works orders li jinħtieġ li jiġu ratifikata bejn il-Laqgħa 09/K8/23 u 10/K8/23

Referenza		Kuntrattur	Xogħol ordnat
122	2023	Air Clean	Tlabna isir service tal-AC's li għandu l-Kunsill.
123	2023	Alberta	Tlabna isir service tal-fire extinguishers li għandu l-Kunsill
132	2023	Mica Med	Tlabna jiġu rranġati l-lampi ta' Triq Pietro Rosselma ġenb il-parkeġġ li hemm faċċatta ta' l-ex ITS
133	2023	B. Grima and Sons	Tlabna biex issiru t-tabelli biex jitwaħlu fil-bandli ta' l-etajiet
134	2023	Mica Med	Tlabna biex tissewwa lampa Y046, Trejqet Pelaġju Mifsud
135	2023	Mica Med	Tlabna biex tissewwa lampa Y057, Trejqet Patri Odorik Grima
136	2023	Mica Med	Tlabna biex tissewwa lampa Y058, Trejqet Patri Odorik Grima
137	2023	Mica Med	Tlabna biex tissewwa lampa Y057 Trejqet Patri Odorik Grima
138	2023	Maltapost Plc	Tqassim tal-flyers door 2 door
140	2023	Joseph Demicoli	Tlabna biex jingħata spetaklu waqt is-serata Malta l-Bieraħ u llum
141	2023	Mica Med	Lampa Y217 biex jigi rrngat larblu
142	2023	Mica Med	Lampa L089 Triq Giorgio Mitrovich biex tigi rangata lampa
143	2023	J&K Contractors	Tlabna biex jigi rranġat il-pilastru ta' Triq Pietru D'armenia quddiem blokka ta' A11
144	2023	Faces Display Ltd	Tlabna biex issir jiċċaqilqu 3 bus shelters fil-lokal Triq Sant Andrija, Profs Walter Ganado u Triq Gabriele Henin
145	2023	MIB Ltd.	Insurance policy għall-attivita ta' 26 t'Awwissu, 2023 għall-prezz ta' €350
146	2023	LESA	Tlabna biex jkollna żewġ uffiċjala għas-26 t'Awwissu għall-prezz ta' €210 vat inkluż

PEMBROKE

Sindku : Avv. Dean Hili Viċi Sindku : Omar Elaref Arab
Kunsilliera : Dr. Désirée Vella Brincat M.D, Charles Cesare u Raymond Lanzon
Segretarju Eżekuttiv : Kevin Borg

147	2023	DOI	Tlabna jintwerra avviż fuq il-gazzetta fit-22 t'Awwissu li mhux ser jkun permess li jsir parkeġġ ta' vetturi u inġenji oħra minn 12:00pm sa 12:00am
148	2023	Mica Med	Lampa R017 Triq Pietru D'armenia biex tissewwa
149	2023	Galea Cleaning Solutions	Tlabna biex issir tindif tal-culvert u tindif neċċesarrju u tbattil tal-bins li ser jkun hemm fuq il-post l-għada ta' l-attivita
150	2023	J & K Contractors Ltd	Il-Kunsill talab biex jinġabru outdoor ground fixed percussion exhibits mill-Esplora u jiġu nstallata fil-Ġnien Madre Tereża ta' Kalkutta
151	2023	Mica Med	Tlabna biex issir lampa W069 ġewwa Triq Gio Felice Inglot
152	2023	Mica Med	Tlabna tiġi rranġata lampa Y143 fi Triq Giuseppe M. Letard
153	2023	Mica Med	Tlabna jiġu rranġata lampi fil-Ġnien Clifford Micallef
154	2023	Mica Med	Tlabna tiġi rranġata lampa W053 fi Triq Dun Amabile Sisner
155	2023	Mica Med	Tlabna tiġi rranġata lampa Y082 fi Triq Tobruk

Kevin Borg
Segretarju Eżekuttiv

Awtorizzazzjoni tas-Sindku Dean Hili sabiex tiġi ċċirkolata lill-Kunsilliera

Kunsill Lokali Pembroke
Triq Alamein
Pembroke, PBK 1776,
Malta.
Tel : (+356) 2137 2111 **Fax** : (+356) 2137 2555
Web page : www.pembroke.gov.mt
e-mail : pembroke.lc@gov.mt

Pembroke Local Council
Alamein Road
Pembroke, PBK 1776,
Malta.
Tel : (+356) 2137 2111 **Fax** : (+356) 2137 2555
Web page : www.pembroke.gov.mt
e-mail : pembroke.lc@gov.mt

Dok 2

Riżoluzzjoni Speċjali – 01/2023 ippreżentata nhar il-23/08/2023

Proposta mis-Sindku Dean Hili ______________

Issekondata mill-Kunsillier Charles Cesare ______________

Issekondata mill-Kunsillier Raymond Lanzon ______________

Suġġett : Rimbors ta' spejjez fuq ħsarat ta' tyers

Is-Sindku Dr Dean Hili filwaqt li jagħmel referenza għall-Minuti ta' laqghat preċedenti fejn b'rabta ma' diversi talbiet il-Kunsill iddecieda li ma jħallas l-ebda minn tali talbiet peress illi l-ħsarat ikkaġunati kienu lkoll relatati ma' ħsarat f'siti li tħallew miftuħa minn kuntrattur li l-Kunsill ħass li għandu jkun huwa li jassumi r-responsabbilita` għal tali ħsarat, qiegħed iressaq din il-mozzjoni bl-intiża li jiġu sorvolati tali talbiet bi proposta li titressaq għand dawk il-persuni li għamlu talbiet simili, liema proposta tirrispetta d-drittijiet taċ-ċittadin u fl-istess waqt tissalvagwardja l-interessi tal-Kunsill Lokali.

F'dan is-sens qiegħed jiġi propost illi l-Kunsill Lokali mingħajr ammissjoni ta' tort, proviżorjament jilqa` t-talbiet għal rimbors ta' spejjeż b'rabta ma' ħsarat fuq tyres f'siti li tħallew miftuħa mill-kuntrattur inkarigat mix-xogħlijiet, bi tnaqqis ta' 25% diprezzament.

Dan b'riżerva għad-drittijiet tal-istess Kunsill Lokali li jitlob lura tali ħlasijiet lill-kuntrattur imsemmi.

Kunsill Lokali Pembroke
24 AUG 2023

46/5962/23/1

Għalhekk qed nipproponu li tiġi kkanċellata d-deċiżjoni tal-Kunsill meħuda nhar il-Ħamis 25 ta' Mejju 2023 f'laqgħa riferenza Minuti 07/K8/2023 - 07.3.7 minħabba r-raġunijiet hawn fuq imsemmija.

Data : 23 ta' Awwissu 2023 **Ħin : 10:00**

Mozzjoni diskussa illum 31/08/ **2023 waqt Laqgħa Numru 10/K8/2023**

Votazzjoni

Favur : 3 **Kontra :** / **Astenzjonijiet :** /

Kunsill Lokali Pembroke
Triq Alamein
Pembroke, PBK 1776,
Malta.
Tel : (+356) 2137 2111 **Fax** : (+356) 2137 2555
Web page : www.pembroke.gov.mt
e-mail : pembroke.lc@gov.mt

Pembroke Local Council
Alamein Road
Pembroke, PBK 1776,
Malta.
Tel : (+356) 2137 2111 **Fax** : (+356) 2137 2555
Web page : www.pembroke.gov.mt
e-mail : pembroke.lc@gov.mt

Dok 3

Riżoluzzjoni Speċjali – 02/2023 ippreżentata nhar il-23/08/2023

Proposta mis-Sindku Dean Hili ______________

Issekondata mill-Kunsillier Charles Cesare ______________

Issekondata mill-Kunsillier Raymond Lanzon ______________

Suġġett : Parkeġġi allokati lill-caravans/campers

Is-Sindku Dr Dean Hili filwaqt li jagħmel referenza għall-minuti ta' laqgħat preċedenti fejn b'rabta ma' diversi talbiet għall-ħruġ ta' permessi għall-parkeġġ ta' caravans/campers in linea mal-emendi l-ġodda fil-liġi l-Kunsill iddeċieda li ma joħroġ l-ebda permess, qiegħed iressaq din il-mozzjoni għad-diskussjoni bl-intiża li l-pożizzjoni tal-Kunsill tiġi ċċarata.

L-ewwel u qabel kollox qiegħed jiġi ppreċiżat illi kif ukoll intqal fil-mezzi soċjali u siti tal-aħbarijiet, il-pożizzjoni tal-Kunsill aktar minn xejn aktar hija mnebħa mill-fatt li sfortunatament huwa s-sentiment tal-Kunsill li spiss qiegħed jitħalla waħdu meta jiġi biex jenforza l-liġijiet u dan m'għandux ikun – sew b'rispett lejn ċittadini oħrajn, li f'dan il-każ partikolari wkoll għandhom id-dritt li jaċċessaw ix-xatt u l-parkeġġi qrib il-bajjiet, u kif ukoll b'rispett lejn operaturi oħrajn ta' caravans/campers li jkunu ħalsu l-permessi u jippretendu li min ma jkunx in regola, isofri l-konsegwenzi legali.

Huwa għalhekk essenzjali f'soċjeta` li tiffunzjona li wieħed jistenna liċ-ċittadini jottemporaw ruħhom mal-liġijiet, u min jirrifjuta li jagħmel dan, iħallas ta' għemilu.

Kunsill Lokali Pembroke
24 AUG 2023

46/5963/23/1

F'dan il-kuntest il-Kunsill Lokali qiegħed jilqa` l-ispirtu tal-liġi u jalloka spazji li jidhru mmarkati fis-site plan annessa ma din il-mozzjoni għall-użu tal-parkeġġi tal-campers/caravans, liema spazji jkunu mmarkati b'parking bays appożiti li jiġu nnumerati, u allokati lill-operaturi li jħalsu l-permessi skond il-liġi.

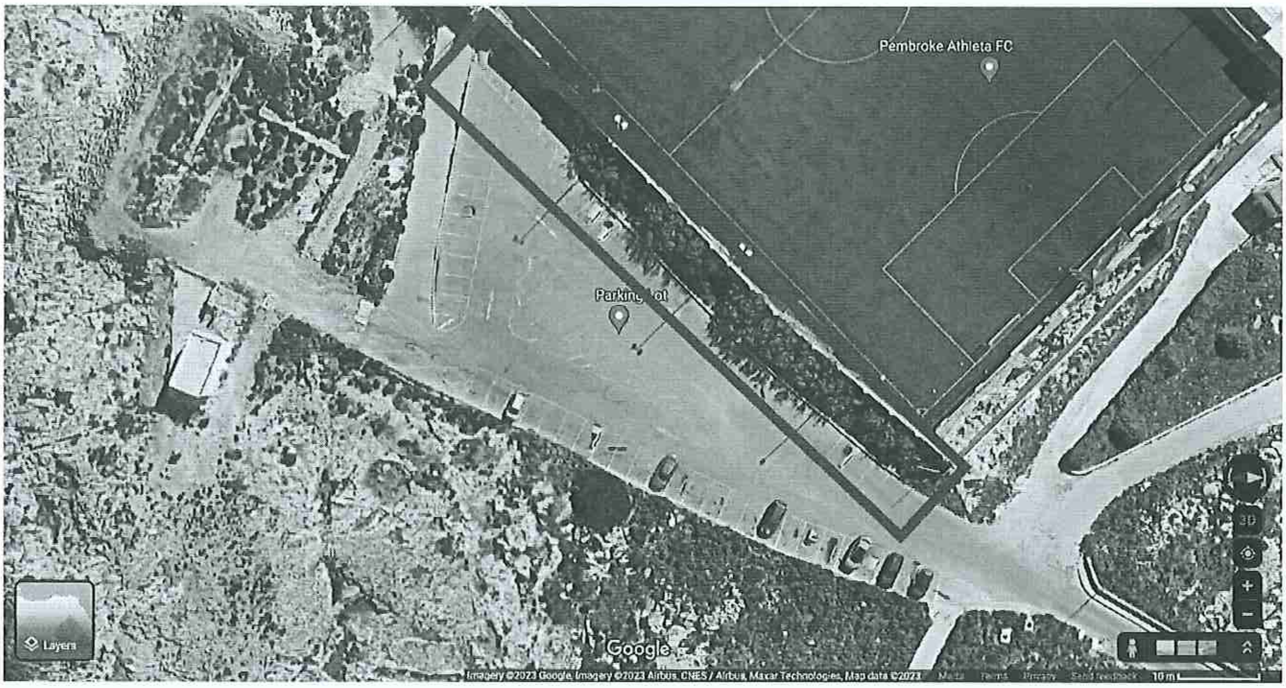

Il-Kunsill minn issa jagħmilha ċara li qiegħed jirriżerva d-dritt tiegħu li jirrevedi l-pożizzjoni kemm-il darba ma jsibx l-ispalla li jippretendi li jsib mill-forzi tal-ordni, f'każ li jintilef il-kontroll fuq din is-sistema.

Data : 23 ta' Awwissu 2023 **Ħin : 10:00**

Mozzjoni diskussa illum 31/08/ **2023 waqt Laqgħa Numru 10/K8/2023**

Votazzjoni

Favur : 3 **Kontra :** — **Astenzjonijiet :** —